

Panline.net dialup komplet uputstvo:

- Kreiranje konekcije
 - Podešavanje Outlook Express-a
 - Podešavanje Mozilla Mail-a
 - Parametri za pristup
-

1. Kreiranje konekcije

Procedura koju ćemo izložiti odnosi se na Windows XP operativni sistem. Kreiranje konekcije za pristup internetu započinjemo pokretanjem odgovarajućeg "čarobnjaka". Pokrećemo ga na jedan od načina:

Start > Programs > Accessories > Communications > New Connection Wizard
Start > Settings > Network Connections (dvostruki klik) > Create a new connection



Na ovaj način ste pokrenuli "čarobnjaka" kojim započinje procedura kreiranja internet konekcije. Za nastavak treba kliknuti na dugme *Next*.

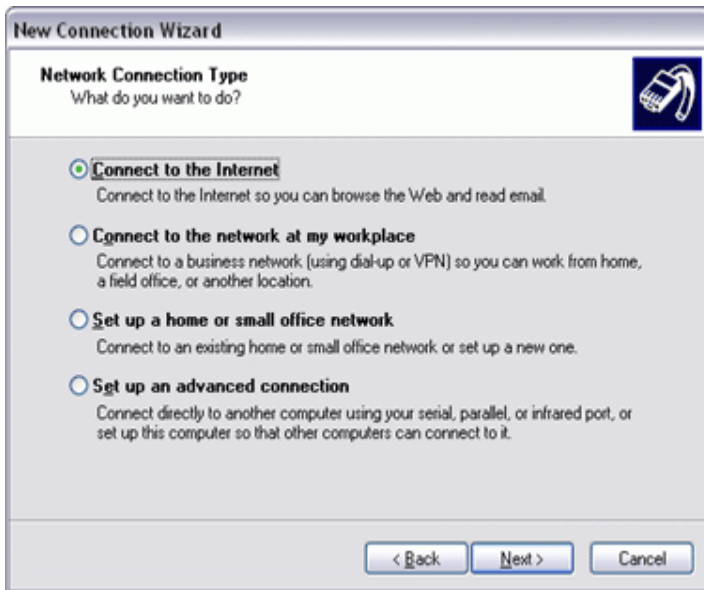

U drugom koraku treba izabrati prvu stavku od tri navedene. Za nastavak treba kliknuti na dugme *Next*.



U trećem koraku treba izabrati drugu stavku od ponudjenih tri. Za nastavak treba kliknuti na dugme *Next*.

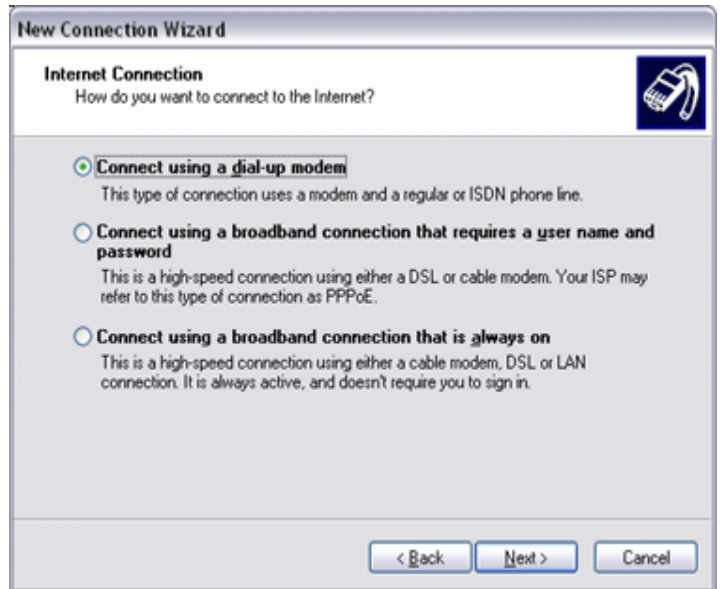

U četvrtom koraku treba izabrati prvu stavku od ponudjenih tri. Za nastavak treba kliknuti na dugme *Next*.

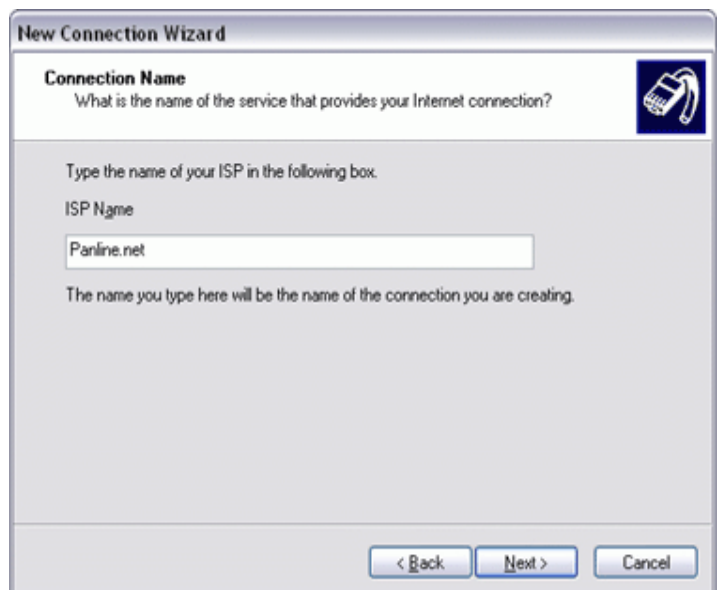

U petom koraku treba uneti naziv za konekciju koju upravo kreiramo. Da bi ste razlikovali konekcije međusobno, predložemo da iza imena provajdera u ovom slučaju Panline.net dodate i referencu [Novi Sad]. Izabrani naziv nije obavezan, pa možete konekciji dati i neko drugo ime. Za nastavak treba kliknuti na dugme *Next*.

U šestom koraku treba uneti naš pristupni broj 4873055. Za nastavak treba kliknuti na dugme *Next*.

U sedmom koraku prvo treba uneti Vaše korisničko ime. U drugom polju treba uneti lozinku koju zatim treba ponoviti u narednom polju. Za nastavak treba kliknuti na dugme *Next*.

U osmom koraku se završava kreiranje konekcije, a označavanjem predviđenog polja kreirate ikonicu i na vašem desktop-u gde postaje lako dostupna. Za nastavak treba kliknuti na taster *Finish*. Ovim je procedura kreiranja konekcije okončana.

2. Podešavanje Outlook Express-a

Podešavanje Outlook Express-a započinjemo izborom *Accounts* opcije iz *Tools* menija. Na slici je prikazan ovaj izbor.

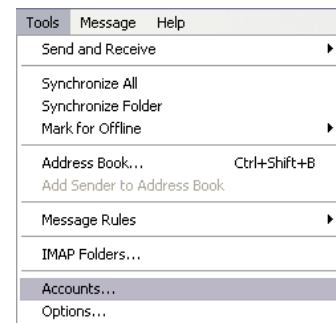

U narednom dijalogu treba izabrati opciju dodavanja novog mail naloga na način prikazan na slici:

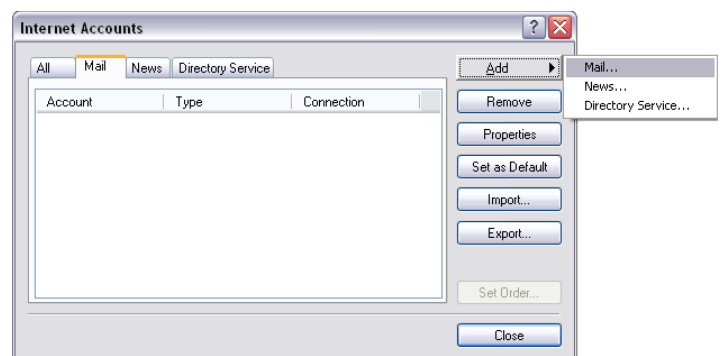

U dijalogu koji je prikazan na slici od Vas se očekuje da unesete ime koje želite da stoji u from polju svih poruka koje upućujete, odnosno to ime će videti primaoci vaših poruka kao ime pošiljaoca. Za nastavak kliknite na dugme *next*.

Internet Connection Wizard

Your Name

When you send e-mail, your name will appear in the From field of the outgoing message. Type your name as you would like it to appear.

Display name:

For example: John Smith

< Back Next > Cancel

U narednom dijalogu je potrebno uneti korisničko ime. Unosi se u formi korisnicko_ime@panline.net. Naredna slika prikazuje dijalog. Za nastavak kliknite na dugme *next*.

Internet Connection Wizard

Internet E-mail Address

Your e-mail address is the address other people use to send e-mail messages to you.

E-mail address:

For example: someone@microsoft.com

< Back Next > Cancel

Naredni dijalog sadrži nazive *mail* servera. U prvom polju je potrebno uneti naziv: **pop3.panline.net**, a u drugom naziv: **smtp.panline.net**. Na slici je prikazana opisana situacija. Za nastavak kliknite na taster *next*.

Internet Connection Wizard

E-mail Server Names

My incoming mail server is a POP3 server.

Incoming mail (POP3, IMAP or HTTP) server:

An SMTP server is the server that is used for your outgoing e-mail.

Outgoing mail (SMTP) server:

< Back Next > Cancel

Dijalog koji sledi namenjen je unosu podataka potrebnih za prijavljivanje na mail server. Potrebno je da u prvom polju unesete korisničko ime, a u drugom lozinku. Ne zaboravite da je Vaša email adresa najčešće oblika korisnicko_ime@panline.net dok je ovde u prvom polju potrebno uneti samo korisnicko_ime. Za nastavak kliknite na dugme *next*.

Internet Connection Wizard

Internet Mail Logon

Type the account name and password your Internet service provider has given you.

Account name:

Password:

Remember password

If your Internet service provider requires you to use Secure Password Authentication (SPA) to access your mail account, select the "Log On Using Secure Password Authentication (SPA)" check box.

Log on using Secure Password Authentication (SPA)

< Back Next > Cancel

Stigli smo do poslednjeg koraka u kojem je potrebno kliknuti na dugme *finish*, dijalog je prikazan na slici. Ovim smo završili proceduru podešavanja Outlook Express-a.

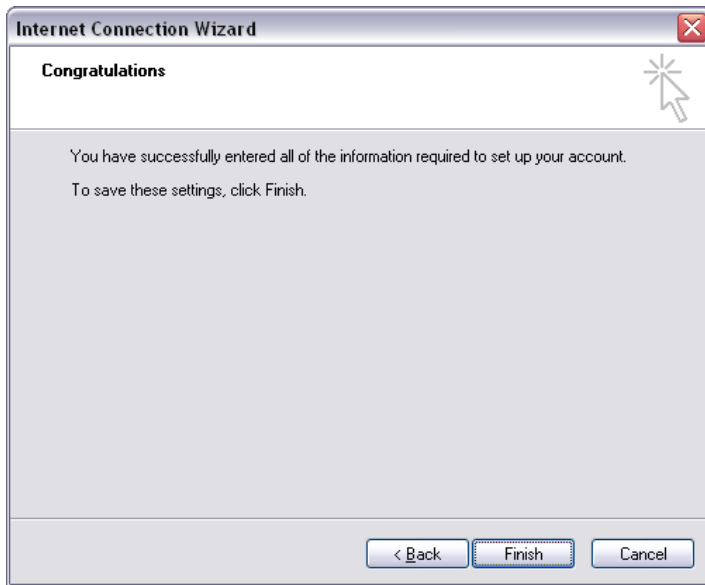

3. Podešavanje Mozilla Mail-a

Podešavanje Mozilla Mail-a započinjemo izborom *Mail & Newsgroups Account Settings* opcije iz *Edit* menija. Na slici je prikazan ovaj izbor.

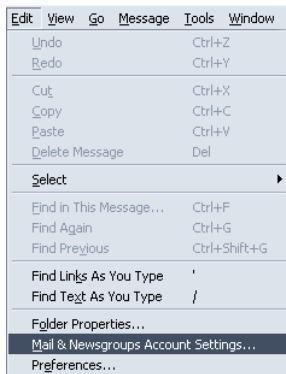

U dijalogu koji je prikazan na slici treba kliknuti na opciju *Add Account*.

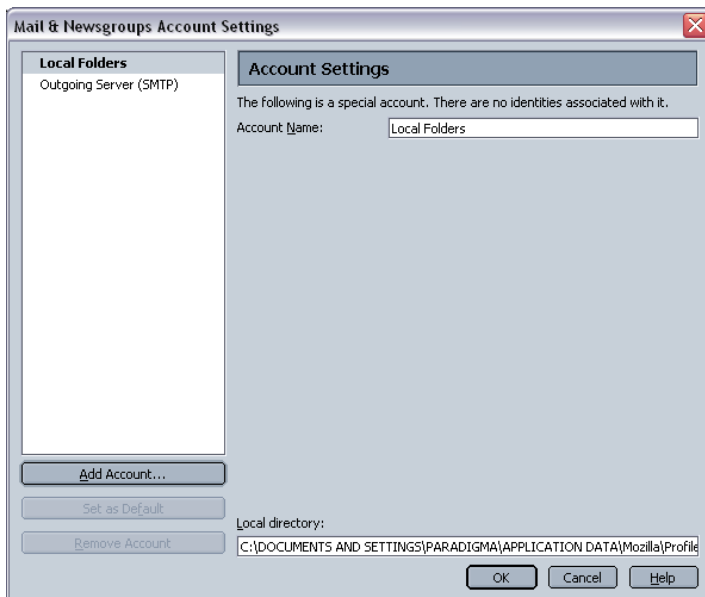

U narednom dijalogu izaberite (situacija je prikazana na slici) *Email Account*, a zatim kliknite na dugme *next*.

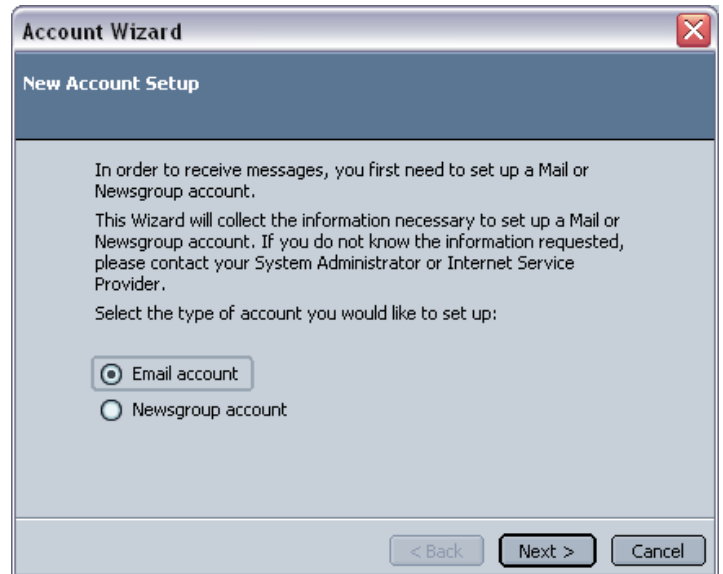

U dijalogu koji je usledio od Vas se očekuje da u prvom polju unesete ime kojim želite da se predstavite prilikom slanja pošte. Drugo polje popunite sa Vašom email adresom. Potom kliknite na dugme *next*.



U ovom koraku je potrebno uneti tip i naziv mail servera. Popunite ih prema slici, a zatim kliknite na dugme *next*.



U narednom dijalogu treba uneti korisničko ime. Obratite pažnju da je reč o korisničkom imenu za pristupanje pošti, a ne o vašoj email adresi. Korisničko ime je deo email adrese i prethodi simbolu @ i ostatku domena panline.net. Po unošenju korisničkog imena kliknite na dugme *next*.

Account Wizard

User Names

Enter the incoming user name given to you by your email provider (for example, "jsmith").

Incoming User Name:

Enter the outgoing user name given to you by your email provider (this is typically the same as your incoming user name).

Outgoing User Name:

< Back Next > Cancel

U narednom dijalogu potrebno je dati opisni naziv za nalog koji ćemo upravo kreirati. Budući da možete imati/koristiti i više email naloga dobra praksa je da opis naloga uključuje kako naziv provajdera tako i ime naloga. Slika ilustruje naš slučaj. Za nastavak kliknite na dugme *next*.

Account Wizard

Account Name

Enter the name by which you would like to refer to this account (for example, "Work Account", "Home Account" or "News Account").

Account Name:

< Back Next > Cancel

Na samom kraju dobijate dijalog u kojem je zbirno predstavljeno sve što ste unosili pa ako nigde niste pogrešili možete završiti sa podešavanjem ako kliknete na dugme *finish*. U suprotnom potrebno je kliknuti na taster *back* onoliko puta koliko se želi vratiti u nazad i u odgovarajućem dijalogu uneti izmena. Na slici je opisana situacija.

Account Wizard

Congratulations!

Please verify that the information below is correct.

Account Name:	panline.net korisnicko_ime
Email Address:	korisnicko_ime@panline.net
Incoming User Name:	korisnicko_ime
Incoming Server Name:	pop3.panline.net
Incoming Server Type:	POP3
Outgoing User Name:	korisnicko_ime
Outgoing Server Name (SMTP):	smtp.panline.net

Click Finish to save these settings and exit the Account Wizard.

< Back Finish Cancel

4. Parametri za pristup

Telefonski brojevi za pristup - V.90 i ISDN

Novi Sad 021/487-30-55
Srbija 042/110-660

DNS serveri

Primarni 82.208.254.62
Sekundarni 82.208.254.63

Adrese DNS servera se dodeljuju automatski i za uobičajeno korišćenje ih nije potrebno ručno unositi. DNS serveri se ručno podešavaju na računarima u mreži ukoliko dele istu Internet konekciju

Serveri za elektronsku poštu

POP3 pop3.panline.net
Secure POP3 pop3.panline.net, uz uključenu SSL ili TLS enkripciju
IMAP imap.panline.net
Secure IMAP imap.panline.net, uz uključenu SSL ili TLS enkripciju
SMTP smtp.panline.net
Webmail webmail.panline.net

Korisnička WWW prezentacija

Adresa users.panline.net/~korisnik
Ažuriranje ftp server ftp.panline.net, direktorijum public_html

Korisnik se za ažuriranje WWW prezentacije prijavljuje na FTP server uz unošenje korisničkog imena i lozinke

Ostali serveri

FTP server ftp.panline.net
Proxy server proxy.panline.net, port 8080